

東京新聞 TODAY

2022年 6月24日(金) <第1389号>

東京新聞TODAY 〒210-0006 川崎市砂子1-1-14

JTB川崎共同ビル5F

川崎市・横浜市鶴見区

160,000部

TEL 044(245)5884 (編集)

044(245)5881 (広告)

https://adv.tokyo-np.co.jp/today/



新岩城菓子舗

しんぼりくんちのとまと大福

プチトマトを白あんで包んだ大福です。白あんの甘みとプチトマトの酸味がマッチング。農産をほとんど使っていない、しんぼりファーム(幸区)の採れたてプチトマトを使用。黄色はフルーティーな「イエローミミ」、赤は濃厚な「千果(ちか)」。どちらが出るかは食べてみてのお楽しみ。消費期限は購入当日。

200円 ※箱代は別途



赤が出るか黄が出るか、ワクワク感も楽しんで!!

三代目女将 徳植由美子さん

幸区南幸町1の1
午前8時~午後8時
火曜
044(522)2721

天然素材蔵

ライスワイン ノンアルコール サングリア

2970円 ※送料、箱代は別途



国産無農薬米とフルーツで作った、珍しいノンアルコールサングリア。リンゴベースの白と、コンコードブドウなど3種のブドウをベースにした口ゼ。爽やかな甘酸っぱさの中に、わずかな塩味がアクセント。高齢者、妊婦さんでも安心して飲めます。

よりおいしい物を提供できるよう頑張っています

※ふるさと納税の返礼品として川崎市から認定されています

中原区下小田中1の3の20
午前11時30分~午後2時30分
午後6時~11時
木曜
044(740)6861

代表 瀧永聡さん

井上農園

宮前メロン

2L2300円(約1.9kg)・3L2600円(約2.1kg)
4L2900円(約2.3kg) ※送料、送り箱代は別途

今年の出来も例年通り順調です

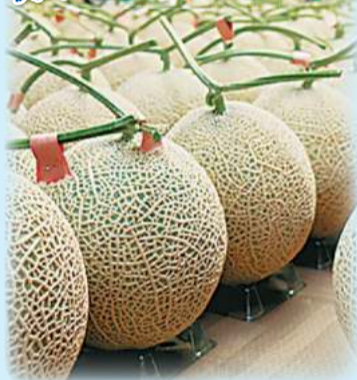

1本のつるから1個しか生産しないアールスメロン。昭和53年にメロン作りを始めました。固定ファンも多く、毎年完売しています。※数に限りあり



井上國夫さん

宮前区南野川1の1の12
午前10時~午後5時
宮前メロンがある限り無休
090(2669)3032

宮代商店

ビーフカレー(中辛・辛口)

550円 ※贈答用の箱、送料は別途

レトルトとは思えないクオリティー!!



35種のスパイスをブレンドした芳じゅんで味わい深い特製カレーソースに、国産牛肉をぜいたくに使用した高級ビーフカレーです。食べ応えも充分。「かわさき名産品2021-2023」にも認定されています。賞味期限は製造日より2年間。



社員 佐藤孝男さん

川崎区大川町10の6
午前9時~午後5時
水・日曜、祝日
044(322)2941

代表取締役社長 中村雅一さん

幸区小向西町3の69の1
午前10時~午後5時
日曜、祝日
044(556)4171

かわさき夏のギフト

帰省土産やお中元に、川崎生まれの「おいしい物」を選びませんか。

注文方法などの詳細は各店に問い合わせください。

のりの鈴舟

勝利を願う!おむすび海苔(のり)

特撰わさび味付海苔(激辛・マイルド)

勝利 1566円(半裁40枚)
わさび 1782円(八切80枚)



お酒のおつまみにも合うと好評です!

「勝利を願う!おむすび海苔」は、ツヤ、色、風味が、おむすびに適した、兵庫県産の一番海苔を使用。巻いた時にパリッと食べられるよう焼き上げています。「特撰わさび味付海苔」は、口溶けの良い、佐賀の一番海苔を使用しています。

とくぽんをあなたのオフィスにお届けします。

詳しくはお問い合わせください

044-245-5881

※東京新聞TODAY配布エリア(川崎区・幸区)のオフィス限定です。※印刷部数の関係上、ご希望の部数に添えない場合もございますのでご了承ください。

申し込み・問い合わせ

東京新聞TODAY「とくぽん」係
TEL 044-245-5881 / FAX 044-245-5888



読んで納得、価格はお得。

朝刊+夕刊 1ヶ月

3,700円 (税込)

朝刊のみならずにお得!

1週間無料ためしよみでプレゼント!

東京新聞オリジナルかわうそ君アルコール除菌ウェットティッシュ(8月末まで)

購読・ためしよみのお申し込みはこちら



0120-026-999 24時間受付 通話料無料

購読はこちら



ためしよみはこちら



登録無料

東京新聞メルマガ会員募集中!

メルマガ会員限定のプレゼント実施中!

東京新聞ぐるりメルマガ



東京新聞の記者が書き下ろすオリジナルコラム「記者のつぶやき」や、東京新聞主催のイベント情報などを月に2回、メルマガでお届けします。

さらにメルマガ会員限定のプレゼント情報もありますので、ぜひこの機会にご登録ください。



東京新聞ぐるりメルマガ 検索

※「東京新聞ほっとWeb」はこのたび「東京新聞ぐるり東京」にリニューアルいたしました。それにとともに、「東京新聞ほっとメルマガ」も「東京新聞ぐるりメルマガ」にリニューアルします。

いちばん身近でいちばんおトクな

『東京新聞』

朝・夕刊 一カ月お届けして

三、七〇〇円 (税込)

お申し込みは

0120-026-999

7月1日(金)は
ミュージアの日
ミュージア川崎シンフォニーホール
☎044(520)0200
(午前10時~午後6時)

コンサート、イベント楽しもう
「ウェルカム・コンサート」
音楽の「授業」を
生のオーケストラで



オーケストラの演奏とともに楽しい授業を展開(昨年の様子)

もつすべ待ちに待った「ミュージアの日」。メインイベントは午後2時からの「ウェルカム・コンサート」です。初めてオーケストラを聴く人でも楽しめる解説付きのプ

ログラムで、ホールを音楽室に見立て、「授業」を展開していきます。
今年、フランスの作曲家、ドビュッシーの作品がテーマ。交響詩「海」などを聴きながら、「交響詩って何だろう?」「ドビュッシーってどんな人?」など、作品の背景や音楽の魅力を解き明かしていきます。
チケットは大人2000円、65歳以上1500円、4歳~中学生500円。全席指定。当日券あり。
そのほか、缶バッジづくり体験やキックスタート、トリンフェスタ、クイズラリーなど無料で楽しめるイベントも多数あります。



「和歌山市大谷山 22 号墳 盾持人埴輪」=和歌山市蔵

「発掘された日本列島2022」抽選で10組20人を招待
東京新聞は「発掘された日本列島2022」を7月18日(月・祝)まで、埼玉県立歴史と民俗の博物館(東武アーバンパークライン野田線大宮公園駅徒歩5分)で開催しています。

発掘調査が行われています。調査の結果を披露する同展は1995年度から始まりました。
今年、成果がまとまった注目の14遺跡から約380点を展示しています。また、長野県富士見町、京都市、和歌山県の3つの自治体を取り上げ各地域の歴史の魅力も紹介。さらに特集として「おうちで学び・楽しむ埋蔵文化財」のパネル展示も実施しています。
同展に抽選で10組20人を招待します。応募は右記のQRコードから。

かわさきイチオシ情報

グルメ

夏季限定 自家製純氷ふわわかき氷 けずり氷(ひ)はやしや



「抹茶ミルク」
(900円、小700円)

「人形工房はやしや」は、今年も9月中旬までの夏季限定で「けずり氷(ひ)はやしや」を営業しています。
「枕草子」に登場し、平安貴族の高級スイーツだったかき氷を、和の雰囲気の中で味わってもらうというもの。人形が並ぶ店内に飲食スペースを設置し、8種類の味を提

供しています。
シロップは全て自家製。果肉をぜいたくに使用しています。抹茶は同店のかき氷用を選んで抜いたものを毎朝たてているほどのこだわり。氷は透明度が高く硬い「純氷」を使い、ふわふわな食感を出すため削り器でカンナで削ったような極薄に削ります。シロップの味と淡雪のような口溶けが楽しめます。電話予約可。
川崎区新川通3の10
☎044(222)4895
午前11時~午後6時
休水曜

暮らし

シンプルでスマートな樹木葬 川崎駅からのアクセス良好 家族ごとに個別の墓石も 潮田山光永寺「ひかり聖苑」



光永寺本堂



家族ごとの専用区画に個別の墓石が並ぶ「ひかり聖苑 光華廟」

450年以上の歴史を誇る、横浜市鶴見区の「潮田山光永寺」(同区汐入町)では、多様化するお墓へのニーズに合わせて、さまざまな供養の形を提案しています。
現在、新規区画として案内しているのが「ひかり聖苑 樹木葬 光華廟(こうかびょう)」。家族ごとに専用区画があり、個別の墓石を設けることができる、シンプルでスマ

ートなお墓です。
一般的なお墓に比べて費用が安く抑えられ、1区画あたりの使用料は58万円から(年間管理費1万円)。角度をつけたデザインの墓石には一輪挿しを飾るための穴も。最大4人まで納骨可能で、家族をはじめ、兄弟姉妹、友人同士など使い方は自由です。
川崎駅から臨港バス「入船橋循環行き」に乗り、バス停「入船橋」で降車し徒歩約5分とアクセス良好。生前予約可能で、過去の宗旨・宗派は問いません。駐車場完備。

販売代行・管理「石の水口」
担当の門倉侑美さん
☎0800(4931)5900
午前9時30分~午後4時30分

東京新聞 TODAY からのお知らせ
川崎じもと応援券利用登録された事業者様へ
「川崎じもと応援券(第3弾)が使えるお店」を7月に特集します

かわさき応援価格 掲載料金 本特集限定 30,000円(税別)

実サイズ:ヨコ82mm×タテ105mm以内
博多直伝 旨い!と評判の豚骨スープ
クーポンあり!!
掲載見本です (縮小)
ラーメン通り TODAY庵
★かたそば全のせ(ライスサービス) 1200円
【住所】川崎区●●●1-2-3
【時間】11:00~15:30、17:00~21:00
【電話】044-000-1234
【定休日】月、祝日

ぜひ、お店のPRに東京新聞TODAYをご活用ください!
原稿はTODAYスタッフが お打ち合わせのうえ作成します。
読者向けにお得なクーポンをつけていただくと、販促効果アップ!
お問い合わせは.....
東京新聞TODAY ☎044-245-5881
または東京新聞TODAYのホームページの「お問い合わせ」欄からお気軽にお問い合わせください

夏季限定スイーツ
マスクメロンのロールケーキ
1本/2,500円(約長さ17×幅8×高さ9cm)
食べごころのマスクメロンの果肉を、川崎産「黒川」の地玉子*を使用したふわふわのスポンジと北海道産生クリームで巻き込んだロールケーキです。*なくなり次第終了
季節のフルーツゼリー 各種/700円
マンゴーやさくらんぼなど色とりどりのフルーツの果汁と果肉を使った、華やかで爽やかなサマーデザート。夏のご挨拶にもぴったりです。
誕生日や記念日のお祝いに
アニバーサリーケーキ
アニバーサリーケーキ(4号以上)ご予約時、「TODAYを見た」で8/31迄ホテルメイドのクッキープレゼント!(ケーキ受取時)
川崎日航ホテル | 1F | ペストリーショップ
TEL.044-200-7575 営業時間 10:00~20:00(定休日/第3火曜)
ホテル会員プログラム One Harmony ご入会のご案内
ペストリーショップの商品が、いつでも10%割引でご購入いただけます。WEBからのご入会は右記One HarmonyのQRよりお申込みください。
入会金 年会費 無料

暮らし 相続人のいない人は「死後事務委任」の契約を

「死後事務委任」は自分がなくなった後、諸々の手続きを代行してもらうことです。特に、相続人がいない場合は、死後事務委任の契約を専門家に依頼しておく、もしもの場合も事務処理がスムーズになります。「島崎行政書士事務所」(川崎区)でも相談に応じています。

依頼しておくべき理由の一つは、相続登記の義務化に関する法律が可決成立し、2024年までに施行予定だからです。例えば持ち家がある相続人のいない人の場合、自分の死後、相続人でないと廃屋を売ることも壊すこともできず、行政も手出しができません。委任により、事務手続きをしてもらえます。

同事務所では相談無料。他土業ともタイアップしており、全てワンストップで行えます。外国籍の人の相談にも対応。川崎市内は無料出張。

川崎区四谷上町16の21
TEL 044(277)6007



行政書士の島崎翔太さん

ニュース 児童養護施設にミュージカルのチケットを贈呈 川崎マリンロータリークラブ

川崎マリンロータリークラブは5月27日、児童養護施設「すまいる」(川崎区浜町)に、ミュージカルの観劇チケットを贈呈しました。

会員の一人が経営する会社と近いという縁で、2年前から同施設と交流をしています。子どもたちに「体験」を提供できないかと、これまでクリスマス映画上映会やキッチンもたちと交流も

チンカーの配車などの取り組みを行ってきました。ミュージカルを楽しんでもらうことも企画していましたが、コロナ下のため延期に。2年越しでの実現となりました。

贈呈式では林伸彦会長が「物より思い出。子どもたちの心に残るものとして選んだ」とコメント。小川眺美施設長は「いつか体験させてあげたかった。きっと子どもたちも喜ぶ」と話しました。

入所している3歳から18歳まで34人と職員分、40枚の劇団四季「アラジン」のチケットがプレゼントされました。



子どもたちと交流も

イベント 7月17日(日)川崎区大師公園で 子ども向け国際交流イベント

7月17日(日)午後2時～3時30分、川崎区の大師公園で、子ども向け国際交流イベント「川崎子ども英語村」が開催されます。雨天中止。

主催は、全国の公園でのアウトドア国際交流や英会話イベントを軸に、子どもたちが英語を身近に感じ、外国人と話す環境づくりを進めるNPO法人「K.I.V.子ども国際村」。当日は青空の下、子どもと外国人たちが集まり、英語を使ったさまざまなゲームや音楽を通じて交流します。

子どもの対象年齢の目安は3歳以上で参加費は1人2000円。予約制で先着30人。申し込みは同団体のHPなどから。

TEL 0660(1666)4001
K.I.V.子ども国際村
代表理事・有賀春暢さん



ゲームや音楽を通じて国際交流

イベント 東田公園「まちびらき隊」メンバー募集 姿勢教育の孝心会

姿勢教育の孝心会は、東田公園(川崎区東田町3の25)で美化・緑化活動をする「まちびらき隊」の参加者と隊長候補を募集しています。

子どもたちが緑豊かなきれいなまちにしていく活動を行っています。活動は毎週日曜の午前10時15分から35分まで、ごみ拾いで、クローバーの種まき、手描きポスター作りなど。現

在、中学生から大学生約15人の隊長が企画、進行をし、2歳から大学生までが楽しく活動をしています。SDGsや環境問題、まちの活性化に向けて自主的に活動できる環境を作り、多くの団体と交流できる場所を創出しています。

隊長の一人、大学生の関根悠さん(20)は「自分が参加したい、という気持ちを大切にしたい」と話しています。誰でも楽しくできるボランティア。「まちびらき隊」で検索を

TEL 044(271)7997
姿勢教育の孝心会 まちびらき隊



まちびらき隊メンバー

社会貢献 みらい定期預金 川崎支店限定 抽選イベント!!
商品券・QUOカードなどが当たる!

お取り扱い期間 2022.6.6(月) ~ 2022.9.22(木)

非組合員 0.25%
組合員 年利 0.35%
(預金保険制度:元本1,000万円とその利息が保護の対象)

1年経過後からいつでも満期扱い!
据え置き期間1年 + お引き出し自由期間4年 → (最長5年間)

- 募集金額 / 200億円
- 期間 / 最長5年
- 金額 / 1契約50万円以上
- 対象 / 個人及び法人の方
- この定期は、新しい資金でのお預入れのみのお取扱となります。また、既に当組合へお預けいただいている定期預金の満期分については50万円以上の増額を条件としてご契約いただけます。
- 満期後は「ベストパートナー定期預金」(満期時)の預金利率を適用し、自動継続します。

ともに羽ばたこう未来へ 0120-86-1493 (携帯不可) [ご相談受付時間] 平日9:00~17:00
横浜幸銀信用組合 川崎支店 TEL 044-244-4961
川崎市川崎区東田町8パレールレッド館1階 https://www.yokohamakougoin.co.jp/ 詳細は窓口までお問い合わせください。

学び ジュニアベンチャー 参加者募集締め切り迫る

川崎市は、世界で活躍できる人材育成を目的に、市内在住・在学の小学5年~中学3年を対象にした「かわさきジュニアベンチャースクール2022」の参加者を6月26日(日)まで募集しています。

8月17日(水)~11月13日(日)の全7回の連続講座と他地域との交流発表会などで構成されています。

申し込み、詳細は上記のQRコードから。

社会や暮らしを良くするためのアイデアを提案し、専門家の助言を得ながら形にします ※写真は前年のもの

川崎とくぽん 2022年6月<第248号> 160,000部

東京新聞TODAYとくぽん係 Tel.044・245・5881 Fax.044・245・5888

<p>ショッピング / 寝具・インテリア 雑貨</p> <p>愛知ふとん店 http://www.ones-ownbyaichi.jp/</p> <p>所在地/川崎市川崎区砂子1-1-6 (京急川崎駅前銀座街中央) 営業時間/10時-20時 休日/水曜日 TEL 044-211-2251 0120-21-0752</p> <p>今がお買い替えのチャンス!! 押し入れに眠っている古いおふとんを下取りします!!</p> <p>羽毛ふとんリフォーム 300グラム足し羽毛21,780円(税込)より! 羽毛ふとん丸洗い(S)4,400円~</p> <p>クーポン 店内全品5%OFF! クーポン券で持参のうえお買い求めください。(現金支払のみ) 有効期間:2022.6.24~7.29</p> <p>紫外線対策のためのアロマオイル 1位:ラベンダー 2位:グレープフルーツ 3位:セラニウム</p>	<p>サービス/畳店</p> <p>荻原畳店</p> <p>所在地/川崎市川崎区宮本町2-1 営業時間/8時-17時 休日/日曜 TEL 044-222-4541</p> <p>畳の表替えは気分一新する心地よさ。畳のことなら安心と信頼の四代続く当店!</p> <p>表替え(国産畳表) 1畳:梅6,050円、桃8,250円、桜10,450円、その他各種取り揃えております。</p> <p>クーポン 畳の表替え10%OFF 6畳以上のご注文で承ります。 有効期間:2022.6.24~7.29</p> <p>めんどうな家具の移動もこちらにおまかせください!</p>	<p>サービス/ふとん丸洗い・打直し</p> <p>見澤屋</p> <p>ふとん丸洗い・打直し</p> <p>所在地/川崎市川崎区小川町16-17 営業時間/9時-17時 休日/月曜・第3日曜 TEL 044-233-8331 http://www.2u.biglobe.ne.jp/~mizaway</p> <p>お陰さまで創業86年。職人の手作りふとんを皆様へお届け致します。</p> <p>布団打ち直し:敷11,500円~、掛11,500円~。布団丸洗い:敷5,500円~、掛5,500円~。貸布団も有(1泊3,500円)</p> <p>クーポン 羽毛ふとん丸洗い2点7,200円! 羽毛布団Sサイズ2枚 有効期間:2022.6.24~7.29</p> <p>当店のイチオシ 1位:貸布団(冬には冬セット、夏には夏セットで快適) 2位:打直し布団(シングル、お客様の創生地利用で8,100円から)</p>	<p>サービス/スクール</p> <p>YCC屋ゴスペル www.ycc-gospel.com/wednoon/</p> <p>所在地/川崎市川崎区東田町3-25 東田公園コミュニティハウスさくら(駐輪場あり) 7/13(水)体験レッスン10:00~11:45 7/20より2回・水曜10:00~新クラススタート! TEL/045-571-7505 メール/info@ycc-gospel.com</p> <p>ゴスペルを歌い元気をチャージ。水曜(昼)クラス新スタート! 7/13(水)体験レッスン</p> <p>7月から横浜・川崎のゴスペルクワイアに新しいクラス誕生。初心者・経験者どちらも大歓迎! ※要予約</p> <p>クーポン 体験レッスン・入会金無料 川崎とくぽんの予約で、体験レッスン500円と入会金5,000円を無料に! ※要予約です。 有効期間:2022.7.13~</p> <p>レッスンは、新型コロナウイルス感染予防対策をとり実施致します。定員があまりますので必ずご予約の上、マスク着用をお願いします。</p>
--	--	--	--

困ったときの法律相談Q&A

Q 私の家族は全員日本国籍ではありませんが、私も夫も20代前半から日本で暮らし、子どもたちは日本で生まれました。最近友人が日本国籍を取得し、急に帰化申請のことが気になるようになってきました。子どもたちは日本から出たこともなく、急に私が死んだりしたら困るのでは、と思っています。どこに相談すればよいのでしょうか。



小山明子 司法書士

A 日本の国籍を取得するためには、自分の住所を管轄する法務局にその届け出をします。準備を始めてから帰化の審査が終了するまでに2年近くかかることもあります。

お葬儀なんでもQ&A

Q 今年の春に義父が他界しました。「新盆」には何か特別な用意が必要なのでしょうか。

A 「お盆」には先祖の霊が家に帰ってくると思われ、各家庭で先祖さまを迎える準備をします。一般には7月13日～16日、旧盆は8月13日～16日の4日間で行いますが、15日に送る地域もあります。東京などは7月盆で、関西やほかの地域では旧盆で行われます。



水田明彦 1級葬祭ディレクター

13日の夕方に菩提寺とお墓にお参りし、日が暮れてから迎え火をたき、ご先祖さまの霊を迎えます。そして

自分だけ申し立てることもできませんが、家族全員が申し立てたいのであれば、一緒にやった方が必要な戸籍謄本などをその都度取り直さないで済みます。

帰化申請をするためには要件がありますが、その人ごとに必要な書類は異なるので、法務局で事前に相談する必要があります。必要な書類についても、海外から取り寄せる書類や日本の役所で取得する書類など、人によってさまざまです。

もし「帰化申請をしたい」という意思があれば、直接法務局に相談して、ご自身で申請することも可能ですし、書類収集や書類作成に自信がないようであれば、司法書士に相談することもできます。

「司法書士 小山事務所」
司法書士・小山明子
川崎区宮前町8の15
☎044(211)2811

15日、または16日に送り火をたいて盆送りします。

ご先祖さまを迎えるため、13日朝に盆棚(精霊棚)を作り、お位牌を中心に仏具・素麺・胡瓜・茄子などを供えます。

家に不幸があつてから最初に迎えるお盆を「新盆」といいます。基本的にはいつものお盆と変わりませんが、初めて家に戻ってくることになるので、丁寧に迎えたいものですね。仏壇のそばや軒先には新盆を表す白い提灯を飾ります。ただし、故人の四十九日の前にお盆を迎えた場合、翌年が新盆になるので注意が必要です。

「家族葬のセレモニーハウス」
厚生労働省認定
1級葬祭ディレクター・水田明彦
川崎区田島町12の9
☎044(3096)0525

笑顔で介護
「奏」について

小規模多機能型居宅介護「奏」(幸区小向仲野町1の24)ケアマネジャーの宮田和樹です。



奏のスタッフ(左が宮田さん)

「奏」は要介護認定1～5の方に利用いただけ、デイサービス、シヨートステイ、ヘルパーサービスを1カ所でまとめて受けられる施設です。利用者さんにとって顔なじみの職員が通い・泊まり・訪問の支援をしています。

利用者さんには専任のケアマネジャーが付きまます。登録は29人までで、365日利用可能。1日18人まで通いの利用ができます(宿泊5人を含む)。送迎時間は午前7時15分から午後7時45分まで。訪問は24時間対応しています。「お風呂だけ入りたい」「訪問を多くしてほしい」「夕食までお願いしたい」「急用ができて宿泊をお願いしたい」といった多機能性を生かした支援を提供しています。

現在はコロナ禍のため、イベントや行事は自粛していますが、収束後は積極的に行っていきます。パンフレットのご用意、見学も行ってまいりますので、お気軽にご連絡ください。

介護のことでお悩みの方は…
【社会福祉法人 馬島福祉会】
川崎区日ノ出2の7の1
介護老人福祉施設「大師の里」内
☎044(280)0717

レジャー

7月10日(日)～8月31日(水)
午前9時～午後5時
市内4カ所の公園プール開設
人数定めた入場制限なし



大師プール

川崎市は4カ所ある公園プールを7月10日(日)から8月31日(水)まで開設します。本年度は人数を定めた入場制限はありません。

大師は50メートルプール、小倉西児童はスライダー、平間児童は3つの円形プール、稲田児童は噴水があるなど、それぞれ特徴があります。幼児用プールの付添人(18歳以上)は1人につき幼児2人まで。

各プールには日よけの場所があります(テントの持ち込み禁止)。利用時間は午前9時～午後5時(最終入場時間午後3時30分)。使用料は15歳以上300円、3歳から中学生100円。2歳以下無料。

プール名(所在地)	プールの種類	アクセス	プール開催中の連絡先
大師プール(川崎区大師公園1)	●大プール(大人用と児童用) ●幼児用	JR川崎駅東口から市営バス「観音2丁目川崎大師口」か、臨港バス「観音2丁目」下車	☎044(271)3980
小倉西児童プール(幸区小倉5の17の59)	●児童と幼児用(スライダー付き)	JR川崎駅西口から臨港バス「ロクゴー前」下車	☎044(599)7784
平間児童プール(中原区上平間1298)	●児童用 ●幼児用(2つ)	JR南武線平間駅徒歩12分か、JR川崎駅西口から市営バス「上平間住宅前」下車	☎044(522)9047
稲田児童プール(多摩区菅稲田堤2の9の1)	●児童と幼児用	JR南武線稲田堤駅徒歩10分	☎044(946)1220

子育ては、正解のわからないことばかり。ちょっとした息抜きに、手軽に読んでいただけるよう、東京すくすくはInstagramを開設しました。イベントのお知らせやキャンペーンのほか、新聞やサイトに掲載した記事のなかから好評だったものをさらに読みやすくお届けします。

東京新聞が運営する子育て情報サイト 東京すくすく



@tokyo_sukusuku



かわさき **カボリ** ニュース



「今日はどれにしようかな」と迷うほど充実しているスーパーマーケットのお総菜。たくさん並ぶ中、「お店のイチオシはどれ?」と気になるところ。市内に店舗を構える3店にイチオシを聞いてみました。



わが店の自慢!

スーパーのイチオシお総菜

ロースかつ重

肉質の良さを追求し、きめの細かさとお質な味わいの、柔らかくジューシーなロースかつを店内で調理しています。川崎小倉店で使用しているお米は甘みとうま味にこだわった新潟県産米。店内で炊き上げています。容器の種類を少なくすること、原料を大量に仕入れ、包装資材などを削減したことで低価格を実現しています。

とんかつは三元豚を使用しています!



総菜サブチーフの塚原美希子さん



オーケー 川崎小倉店
 【住所】幸区小倉5の19の23
 【電話番号】044(223)6170
 【営業時間】午前8時30分～午後9時30分

カツオのうま味が利いた
 まるやかな甘みのある
 タレで仕上げたかつ重!



【非会員】322円 【会員】314円 ※200円で会員カードが発行できます(年会費無料)
 オーケー全店で販売中(川崎市内に8店)



テレビでも紹介された
 今、大注目のライフの新名物弁当!

753円 首都圏のライフで販売中(川崎市内に15店)

だし巻玉子焼き弁当

「だし巻玉子焼き」は、濃厚な味わいのこだわり卵にオリジナルのあご入りだしを加え、1つ1つ店内の鉄板で丁寧に焼き上げています。鹿児島県産の鶏肉を使用した焼き鳥とも相性抜群。川崎ルフロン店はJR川崎駅から徒歩近く、オフィスワーカーなどが多く訪れるため、特に総菜に力を入れているとか。売り場からガラス越しに総菜を作っているところが見え、ライブ感が楽しめます。



まだ食べていない方は一度ご賞味ください!

副店長の小柳貴義さん



ライフ 川崎ルフロン店
 【住所】川崎区日進町1の11 川崎ルフロン1F
 【電話番号】044(245)4600
 【営業時間】午前9時～午前0時

東北産 むね肉の鶏だし塩唐揚げ

4月に開催された日本唐揚協会主催「第13回からあげグランプリ」東日本スーパー総菜部門で最高金賞を受賞。東北産むね肉に、鹿児島県産鶏だしや北海道産おろし玉ネギ、淡路島の藻塩で味付けし、最後に塩麴を加えることで、ジューシーに仕上げられています。薄衣で肉汁を閉じ込め、味わい深いうま味とコク、ほのかなやさしい甘みがあります。



ぜひご賞味ください!
 最高金賞のおいしさを

商品戦略統括部惣菜・ベーカリー部マーチャンダイザーの渡辺武司さん



いなげや 川崎京町店
 【住所】川崎区京町2の22の1
 【電話番号】044(355)1261
 【営業時間】午前9時30分～午後9時30分

うま味あふれる
 ジューシーなる
 むね肉の唐揚げ!

100グラム203円
 いなげや全店で販売中
 (川崎市内に10店)



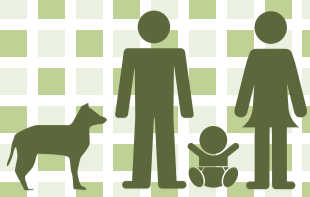

すこやか生活情報



水虫とは、正式名称を白癬といひ、白癬菌が人の表皮や爪に住みつき、皮膚を食いつくります。足にできたら足白癬、爪にできたら爪白癬、手にできたら手白癬と呼びます。水虫は、白癬菌が皮膚に長時間接触し、かつ菌が増殖しやすい「高温多湿」な状態が続くことでできます。水虫は様々な症状を表し、他の皮膚の病気と鑑別がつきにくいことがあります。そのため、乾燥かと思ったら水虫だったという方や、逆に水虫かと思ったら湿疹やかぶれだったという例もありません。自己判断で市販の水虫



あいはらクリニック
皮フ科 形成外科
院長 相原英雄さん

水虫について

薬で治療している方もいますが、実は誤った治療法のものもあります。白癬を疑ったら、皮膚の表面を顕微鏡で検査します。この時、市販の治療薬を使用していると検査にでないことがあります。検査にて白癬菌が確定したら外用薬を使用します。薬は根気よく塗り続けることが大切です。治ったと思っても1〜2ヶ月は薬を使用します。白癬はご家族にうつしてしまう可能性があるので、早めのご相談をお勧めします。



秋山みつる眼科
副院長
永田 浩章さん

紫外線と目

これから、いよいよ夏本番を迎えます。強い日差しで気温も上昇しますが、それと同時に紫外線も増加してきます。紫外線は肌の日焼けだけでなく、目にも様々な悪影響を及ぼします。昼間に屋外で長時間過ごす、角膜炎が紫外線を受け、表面の細胞(上皮細胞)が壊れ、擦り傷ができたような状態になります。角膜には多数の神経があり、これがむき出しになって刺激されるので目が激しく痛みます。角膜は再生能力が高い組織なので、点眼薬や眼軟膏で適切な治療をすれば数日で

回復しますが、細菌感染などには注意が必要です。角膜炎の損傷は紫外線の急性障害の一例ですが、紫外線は白内障の危険因子でもあります。紫外線の一部は角膜を通り抜けて水晶体を傷つけ、それが積み重なると白内障を発症します。日本人は虹彩の色が濃いのでまぶしさを感じにくく、欧米人などに比べサングラスで目を守る習慣がありません。外出される際には、お肌とともに、サングラスや帽子の着用など、目の紫外線対策もお忘れなく。

問い合わせ
住所 鶴見区矢向5-9-23
健ナビメディカルモール3F
TEL 045(570)4112

問い合わせ
住所 鶴見区矢向5-9-23
健ナビメディカルモール2F
TEL 045(570)3260

医療法人 健希会 045-570-4112 あいはらクリニック 検索

ご不明点などございましたら、お気軽にご連絡下さい。クリニック公式HPをご参照下さい。

あいはらクリニック 皮フ科 形成外科

受付診療時間	月	火	水	木	金	土	日
9:00~12:30	○	○	○	△	○	○	△
15:00~18:30	○	○	○	○	○	○	○

休診日:木曜日、第1・3・5日曜日、祝日 △:第2・4日曜日は午前診療
横浜市鶴見区矢向5-9-23 健ナビメディカルモール3F

7月診療カレンダー 休診日 午後休診

日	月	火	水	木	金	土
3	4	5	6	7	8	9
10	11	12	13	14	15	16
17	18	19	20	21	22	23
24	25	26	27	28	29	30
31						

秋山みつる眼科 土日診療

www.aimikai.com

診療時間 午前 9:30~12:30 午後 14:30~18:30 (土日午後は14:00~17:00)
休診日 木曜日・祝日
◆各種保険取扱 ◆予約優先

白内障日帰り手術
緑内障手術
レーザー治療

みつるを! 横浜市鶴見区矢向5-9-23 健ナビメディカルモール2階 駐車場21台
045-570-3260

毎日1分でシミが!?

本当に白い!! 長年悩んでいたのに...

もう厚化粧でごまかしきれない...

シミがどんどん濃く、大きくなり、通常の美白ケアでは歯止めが効かない...そんな悩める40代以上の女性たちの間で、密かなブームになっている薬用美白ジェルがあるという。

老け顔でシミだらけ隠すのに必死な毎日
40歳を過ぎた頃から急に激に顔が老けてきて、頬に大きなシミや、目元にも細かいシミが目立つようになった私。美容専門誌のライターという職業柄、老けて見えると絶対にまずいというのに。だから時間をたっぷりとかけてファンデーションやコンシーラーで厚塗りをして、シミを隠すのに必死の毎日。気づけば肌はポロポロに荒れてしま...

そんなつらい毎日を送る私に、同じライター仲間がこっそり教えてくれたのが「プレミアムホワイトニングジェル」。なんでも「朝晩1回、たった1分のケアでシミに効くよ」と言うんだから驚き。確かに彼女は今年55歳なのに、どうみても30代の肌に見える。けど、私って疑り深い。「そう簡単に信じないわよ。ちなみにどんなものよ?」と、お試して使わせてもらうことに。

お手軽な1分ケアが嬉しい! 抜群の保湿力にビックリ!
頬に塗ってみるとビックリ。ジェルって聞いてたけど、まるでクリームみたいにしてとりと肌になじむ。顔全体になじませるように塗ると、スーッと奥まで浸透する感じ。肌に優しい和漢植物エキスと、ヒアルロン酸などの保湿成分がたっぷり入っているおかげね。時間もホントに1分でいいから、手軽で楽だし。

でも、私が求めているのは時短や保湿だけじゃないの。あくまでもシミなんだから! でも、付け心地が良いうものだから、お試しては顔でも無いんだから!

頬もピンと張ってるし、もっちりプルプル。キメが違うし、シワもくすみも目立たない。これなら30代に見られるかしら(笑)。私はもう、お肌ポロポロでも、老け顔でも無いんだから!

シミはどこへ行った? 30代の美白肌に戻った! 結論から言うと、これは「とんでもないジェル」です!! 頬の大きなシミも目元にあった細かいシミも、キレイに白くなったんですから。このジェルには有名な美白成分の「トラネキサム酸」が使われてるんですけど、ホントにシミに効くんですね。

満足できず、自分で買って1か月使い続けることにしました。

美白に!
洗顔を、これ1つでOK!
シミ予備軍が 増殖中!

特別なライトを当てると隠れシミがウジャウジャ!

携帯・PHSからもOK!今すぐお電話ください!! (平日)10:00~18:00 (土日祝)10:00~17:00

WEB▶https://violajapan.com/ ヴィオーラ公式オンラインショップ 検索

【お届け】ご注文から1週間以内。【支払方法】代金引換、コンビニでの後払い、クレジットカード(全て手数料無料)。【返品・交換】掲載商品を初めてご購入で、お肌に合わない場合、または商品に不具合のある場合、商品到着後30日以内。事前にお電話ください。2回目以降は、使用された場合は返金できません。【個人情報の取り扱い】当社のプライバシーポリシーに基づき、個人情報の適正な管理と保護に努めます。

通話料無料 0120-06-4371

お申込時に「東京トゥデイを見た」と必ずお伝えください。

〒104-0052 東京都中央区月島3-1-1 B-505 株式会社ヴィオーラ

TODAY 川崎タウンマップ

KAWASAKI TOWN MAP

この欄の広告は (左右61mm×33mm)
 連続3ヵ月(毎月1回)掲載で **1枠=88,000円**
 お申込みは 044(245)5881 東京新聞TODAYまで



1 元木本店(第二・第四土曜)特売日は、当面の間、割引販売を中止いたします。お車で来店の際はコインパーキングなど、ご利用をお願い致します。感染防止にご協力をお願いします。
堂本製菓(株)

2 漢方スキンケアで桃肌づくり
桃李堂 漢方薬局
 営業/10時~19時 定休/木・日・祝日
 ☎044-245-9288 〒210-0013 川崎区新川通5-11-101

3 こみやま歯科
 ●診療時間 午前10:00~午後1:00 午後 2:30~午後6:00
 ●各種保険取扱
 ●土・日・祝日休診
 Tel.044-246-2532 〒210-0006 川崎区砂子2-2-2



あなたのお店・オフィスを **TODAYタウンマップ**に
 連続3ヶ月掲載(毎月1回)で **88,000円**
 ●お申し込み・お問い合わせは...
044(245)5881 東京新聞TODAY

4 司法書士 小山明子事務所
 ●不動産・会社・法人登記
 ●相続・遺産承継手続き(名義変更・金銭債権引継等)
 ●遺言作成援助
 ●成年後見手続き
 ●帰化申請
 監理 細川雅司事務所
 各種許可、行政手続き代行、権利義務の証明書作成
 お気軽に 044-211-2811 川崎区宮前町8-15 ハールビル1F(宮前小の隣) ご相談下さい info@koyamaoffice.com

5 お葬式は安い方がいい!!
 と お慰みの皆様へ
 セレモニーハウスの **家族葬1日組**
 家族葬 38万4,000円より
 火葬プラン 15万5,000円より
 家族葬のセレモニーハウス 0120-397-333

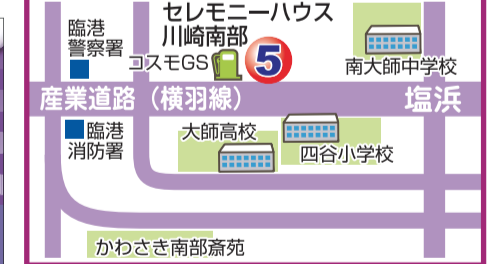

鳥羽一郎・海援隊
ライブコンサート 全席指定 **8,000円(税込)**
7/19(火) 開場17:15 開演18:00 **クラブチッタ川崎/CLUB CITTA'**
 川崎市川崎区小川町5-7 JR川崎駅から徒歩5分・京急川崎駅から徒歩7分
東京新聞TODAY ☎044-245-5883 お電話予約のうえチケット受け取りにご来店頂きます
 受付は平日9:30~17:30 川崎区砂子1-1-14 JTB川崎共同ビル5F
 お問合せ:ベルワールドミュージック ☎03-3222-7982(平日12:00~17:00)

死後事務委任
 あなたの死後の願いを叶えます。手続代行
 ◎実績多数 相談無料!
 島崎行政書士事務所
 川崎区四谷上町16の21 JTB川崎共同ビル5F 東京新聞TODAY ☎044(277)3007

賞しホール・川崎駅近
ふたこみ 広場
ミニ案内
 相談無料。※いつでもお気軽にお電話下さい。
 川崎市内出張無料
 島崎行政書士事務所
 川崎区四谷上町16の21 ☎044(270)2137
 島崎行政書士で検索↑

※この欄は本文1行11字
 詰めで、掲載料は1行100円(電話番号は無料)1行消費税込込みです。ご利用くださる方は、掲載日の10日前までに本社、または現金書留で郵送してください。
 お申込み、お問合せは、☎044(245)5881

7月1日はミュージア川崎シンフォニーホールの開館記念日

MUZA
KAWASAKI
SYMPHONY HALL
音楽のまち・かわさき

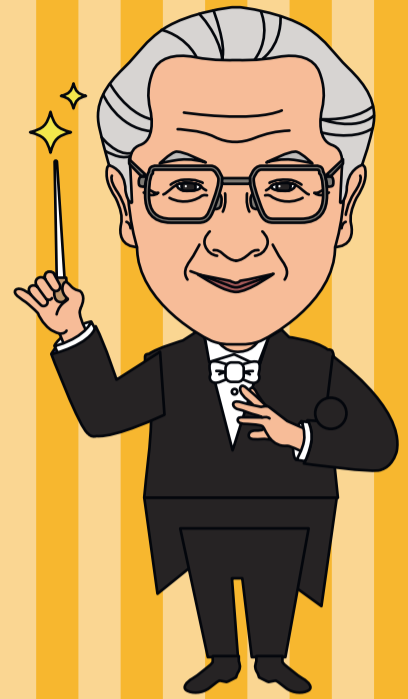
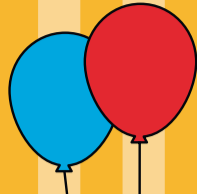
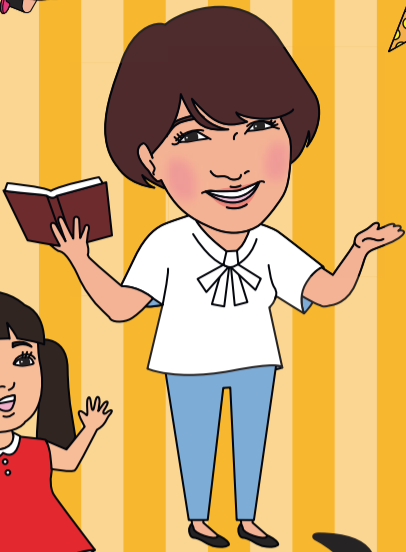

ミュージアの日 2022

7.1 [金] 10:00~16:00

ミュージア川崎シンフォニーホール & 周辺施設

お問合せ = ミュージア川崎シンフォニーホール
Tel. 044-520-0200 (10:00~18:00)

わくわくミュージア | 検索

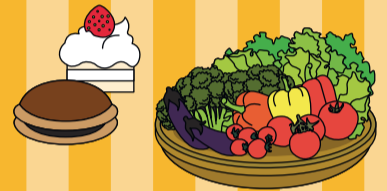

コンサート & 無料のイベントがいっぱい! 家族でミュージアに遊びに行こう!

ウェルカム・コンサート

有料

時間 = 14:00開演 会場 = シンフォニーホール
指揮: 秋山和慶 ありさ先生: 飯田有抄 管弦楽: 東京交響楽団

ジュニア・プロデューサー2022企画

有料/完売

「笑顔満開! サマーコンサート」

時間 = 11:00開演 会場 = 4階 市民交流室

ENEOS presents

劇団風の子による 「ソノヒカギリ美術館」上演

時間 = 11:30 / 14:00開演 会場 = 4階 企画展示室

事前申込受付終了
当日入場券は
お問合せください



先着順! 8ヶ所周って豪華商品を抽選でGET!

「クイズラリー」

時間 = 10:00~15:30

- ミュージア川崎(1Fガレリア広場、4F歓喜の広場) ●ラゾーナ川崎プラザ(2F) ●川崎ルフロン(2F)
- 川崎アゼリア(南広場) ●アトレ川崎(7F) ●川崎モアーズ(8F) ●川崎ダイス(1F)

抽選会場 = ミュージア川崎4F 歓喜の広場(11:00~16:00)

川崎浮世絵ギャラリー presents

「缶バッジづくり体験」

時間 = 10:00~12:00 / 13:00~15:00 会場 = 4階 歓喜の広場

JR東日本 presents

「JRトレインフェスタ」

時間 = 10:00~15:30 会場 = 1階 ガレリア広場、4階 研修室

- Nゲージ展示 & 操作体験 整理券配布 ●ヘッドマーク展示など

川崎フロンターレ presents

「キックターゲット」

整理券配布

時間 = 10:00~12:00 / 13:00~16:00

会場 = 2階 ゲートプラザ

- フロンターレグッズガラポン(有料)もあり

かわさき名産品等の販売コーナー!

「かわさきいいまちマルシェ」

会場 = 2階 正面入口

- 音楽のまち・かわさき(グッズ販売) ●川崎日航ホテル(焼菓子)
- 新岩城菓子店(和菓子) ●ホテルメトロポリタン 川崎(オリジナルビール・パンほか)
- JAセレサ(野菜) *なくなり次第終了

主催 = 川崎市、ミュージア川崎シンフォニーホール(川崎市文化財団グループ) 後援 = 川崎市教育委員会

協力は アトレ川崎、ENEOS株式会社、「音楽のまち・かわさき」推進協議会、川崎アゼリア、川崎浮世絵ギャラリー、川崎ダイス、株式会社川崎フロンターレ、川崎日航ホテル、川崎モアーズ、川崎ルフロン、公益財団法人東京交響楽団、株式会社ザイマックス、JR東日本川崎地区、新岩城菓子舗、セレサ川崎農業協同組合、バイオニア株式会社、ホテルメトロポリタン 川崎、ミュージア川崎管理組合、三菱地所パークス株式会社、ラゾーナ川崎プラザ(50音順)

助成 = 文化庁文化芸術振興費補助金(劇場・音楽堂等機能強化推進事業) 独立行政法人日本芸術文化振興会

新型コロナウイルス感染症の状況により、公演内容、イベント等が変更になる場合がございます。

*天候等により、一部会場・内容が変更となる場合がございます。*イベントごとに開催時間や体験できる定員が異なります。あらかじめご了承ください。最新情報はミュージア公式ホームページにてご確認ください。

東京新聞の購読・ためしよみのお申し込みは「ぐるり東京」から

