

# 東京新聞 TODAY

2023年 7月14日(金) <第1427号>

東京新聞TODAY 〒210-0006 川崎市砂子1-1-14  
JTBC川崎共同ビル5F  
川崎市・横浜市鶴見区 TEL 044(245)5884 (編集)  
160,000部 044(245)5881 (広告)  
https://adv.tokyo-np.co.jp/today/



いちばん身近で  
いちばんおトクな

## 『東京新聞』

朝・夕刊  
一カ月お届けして

# 三、七〇〇円(税込)

## お申し込みは

# 0120-026-666

### かわさき ツナガリ

市内の学校に  
通った著名人が  
思い出を語る

完全版は  
こちらから



子ども時代を川崎で過ごした歌手のhitomiさん。今は4人のお子さんのお母さんとしても全力投球の日々を過ごしています。

#### ■なじみ深い宮前区周辺

母と行った向ヶ丘遊園や、父と行った鷺沼プール、フードコートでラーメンを食べたスーパー、確かマルエツ馬絹店(2002年閉店)だったと思うのですが、その辺りはなじみ深いですね。

高校時代は青葉台(横浜市)の居酒屋でバイトした後、宮前平の駅前で屋台のたこ焼きを食べるのが好きでした。今は閉店してしまいましたが、宮前平のモーツァルトという喫茶店で働いていたこと

もあり、そのケーキはおいしかったですよ。

#### ■できることは自分で

子ども時代を過ごした場所は商店街や裏路地、工場があり、これが私にとつての「ザ・川崎」でした。今は、溝の口なんて本当に変わってしまい、違う場所のように感じますね。

小学校低学年の頃は母と2人で暮らしていました。母も仕事がある分かつていたので、できることは自分でやること、毎朝、自分でパンを焼いて食べて学校に行っていました。転校も何度かしたのでクラスの輪の中に入っていくことは難しかったですが、仲の良い友達とゴム跳びをしたり、道路にチョークで丸を書いてケンケンパしたりして遊んでいました。

小学4年生からは、母がけがをした関係で父と4つ上の兄と3人で暮らすようになり、家事全般を

やっていたんですが、うちではそれが普通でした。

#### ■憧れは松田聖子さん

中学では給食が無かったので、自分のお弁当を自分で作っていました。からかわれているわけではないのですが、「自分で作ってるなんてすごいね」と友達から言われるのが、心の中ではとても恥ずかしくて嫌でした。

歌手には小学校に上がる前からなりたいと思っていました。当時は松田聖子さんが好きでした。6、7年前に初めてコンサートに行きましたが、実際にお会いしたことはありません。聖子さんは、いまだに雲の上の存在。憧れの人のままでいいかなと思っています。

#### ■歌手になるために

中学生のときに歌手になるための足掛かりとしてホリプロタレントスカウトキャラバンに応募し、関東地区代表として、決勝に進出しました。芸能界に入ること両親から反対された覚えはありません。応募には保護者の許可が必要でしたし、母と一緒に大阪の会場に行っただけです。高校生になってから、自分でオーディション雑誌を買っては応募を繰り返して、雑誌『Fine』のモデルに。その頃、小室哲哉さんが私の履歴書を見て、プロデュースしようと思ってくれたようでした。

歌手デビューする1年前からレッスンを始めましたが、歌は下手だし

ズム感も無すぎて、周囲の人が心配するほど。デビュー後もレッスンを続け、ここまでできました。歌詞はデビュー当時から自分で書いています。小室さんから「自分の言葉で日記のような物を書いて僕に聞かせなさい」と言われたので、書き留めていました。

#### ■まずは行動しよう

夢をかなえる秘けつは、行動することだと思います。語るだけなら誰でもできる。思い立ったら吉日です。こうなりたいなと思ったら、じゃあ何をしようかと考える。行動する前に言い訳を考えてあきらめてしまったりは何も経験しないまま終わってしまいます。それが一番よくない。失敗してもそれは経験。私も失敗だらけです。

今は子育て中心の日々を送っています。自分が体験した大変さを押し付けてしまえばいいかなと思います。そうすると子どもたちがつらくなってしまうので気を付けています。その一方で、子どもたちには苦労も必要かなとも思うし、子育てって難しいですね。中学生の娘には「何でもやった方がいいよ。失敗があるから成功があるんだよ。プロセスが大事」と話しています。

補聴器で失敗したくない方へ

### きこえの相談窓口

詳細は終面

ヒヤリングセンター神奈川  
川崎本店 ☎044-222-9354

助成金 医療費控除の  
ご相談承ります

### ▼「東京新聞パートナーズ」では、こんな事を予定しています。

#### ●アンケート

あなたが普段、お考えになっていることや感じていることで紙面に取り上げて欲しいことについて、お聞きします。お気軽にお答えください。

所要時間▶ 平均15分程度  
回答方法▶ インターネット、郵送、電話

#### ●グループインタビュー

あらかじめ決められたテーマについて、ご意見をお聞かせください。東京新聞の紙面について、あなたの「見たい」「知りたい」「聞きたい」「生の声」をお聞かせください。毎回のテーマは多種多様です。

規模▶ 通常の規模は4~5人程度になります  
※内容によって変わります

※その他、新聞取材にご協力いただくことも。また、東京新聞主催のイベントにご参加いただき、感想をお聞きしたり、最新情報をいち早く体験できるチャンスもあります!

#### 登録方法

「東京新聞パートナーズ」へのご登録はLINEから行います。下記QRコードを読み取り「友だち追加」をしてください。友だち追加後にアンケート回答をしていただくことで、登録完了となります。



「東京新聞パートナーズ」に登録完了された方の中から先着2,000名様Amazonギフトカード500円分プレゼント!

※本プロモーションは東京新聞による提供です。本プロモーションについてのお問い合わせはAmazonではお受けしていません。東京新聞パートナーズ事務局(03-6910-2459)までお問い合わせください。※Amazon、Amazon.co.jpおよびそのロゴは Amazon.com, Inc.またはその関連会社の商標です。

皆さんの人生のパートナーにふさわしい紙面を作っていくため、「東京新聞パートナーズ」を創設し、そのモニターになっていただける方を募集します!あなたの「読みたい」「知りたい」「こうしたらどう?」をぜひお聞かせください。詳しくは下記ホームページへ。

詳しくは「東京新聞パートナーズ」で検索、もしくは右記QRコードから。

東京新聞パートナーズ 検索



### 暮らし 相続した土地所有権を国庫に帰属させる 島崎行政書士事務所

地元密着事務所として20年以上の実績がある島崎行政書士事務所(川崎区)。相続または相続人に対する遺贈で取得した土地所有権を国庫に帰属させる制度についての相談も受け付けています。

背景には土地利用ニーズの低下で、相続したものの土地を手放したい、と思う人の増加があります。望まずに土地を取得したことへの負担感が増しており、「場所が遠い」「高齢のため」といった理由で管理ができない事態を招いているからです。施行前に相続した土地も対象ですが、手放せる土地建物にはいくつかの要件があります。手続きの際には審査手数料のほか、10年分の土地管理費相当額の負担金などが発生します。

同事務所は他工業ともタイアップしており、全てワンストップで行えます。



荒地など利用価値の低い土地の相続に負担を感じる人は相談を(イメージ)

川崎区四谷上町16の21  
TEL 044-277-3007

### グルメ 人形工房はやし夏の夏季限定かき氷店 けずり氷(ひ)はやし

「人形工房はやし」(川崎区)の夏季限定かき氷店「けずり氷(ひ)はやし」。今年も9月中旬まで営業しています。人形が並ぶ店内に飲食スペースが設置され、8種類のかき氷が味わえます。

シロップは全て自家製。果物ベースのシロップは果汁と果肉をぜいたくに使用している。

8月31日(木)まで「TODAYを見た」で100円引き(グループ全員対象)。気軽に立ち寄っては、電話予約可。



「抹茶ミルク」(1000円、小800円)

川崎区新川通3の10  
TEL 044-226-4000  
午前11時~午後6時  
休 水曜

### 社会貢献 みらい定期預金

お取り扱い期間 2023年6月5日(月)~2023年9月22日(金)

(優遇金利) **最大 0.5%** 1年経過後からいつでも満期扱い!

繰上引き期間1年 + お引き出し自由期間4年 → 最長5年間

●募集金額/200億円 ●期間/最長5年 ●金額/1契約10万円以上 ●対象/個人 ●この定期は、新しい資金でお預け入れのみのお取り扱いとなります。また、既に当組合へお預けいただいている定期預金の満期分については10万円以上の増額を条件としてご契約いただけます。 ●預金保険制度:元本1,000万円とその利息が保護の対象 ●満期後は「ベストパートナー定期預金」(満期時)の預金利率を適用し、自動継続します。

◎10万円以上300万円未満 0.35%  
◎既にお取引をされている方0.35%  
※組合員ではない方は上記金利より-0.1%

ともに羽ばたこう未来へ 0120-86-1493  
横浜幸銀信用組合 川崎支店 ☎044-244-4961  
川崎市川崎区東田町8/パレールレッド館1階 https://www.yokohamakougoin.co.jp/ 詳しくは窓口までお問い合わせください。

### 九星易占い

7月14日~7月27日 次回7月28日付

鑑定士 文月紫羅 070(1391)8777

<b>一白水星</b>	足元がおそろいな時。後手後手に回ってしまう。常に目を光らせて対処	<b>六白金星</b>	粘り勝ちの時。物事には順序がある。無心に取り組み耐えれば好転の道
<b>三黒金星</b>	自重する時。余計な事に首を突っ込まない。待つことができる力を養う	<b>七赤金星</b>	気が休まらない時。焦らない。強い思い込みでの判断は後悔の種に
<b>三碧木星</b>	自信過剰になりやすい時。手の届くことだけやる。危ない橋は渡らない	<b>八白木星</b>	自分ペースで進めない時。周りに合わせる努力。新しい気の流れがある
<b>四緑木星</b>	気が緩んでいる時。まずは内側の問題片付ける。厳し過ぎるくらいで良	<b>九紫火星</b>	芽吹く時。厄介なことも点在。口出し無用。今は目立たぬようにして吉

### 暮らし 遺品整理、生前整理、空き家の片付けなど 電話一本で解決 ユアス片付けサポート

不用品や粗大ゴミを処分し家の中も気持ちもすっきりさせませんか。

面倒くさいと先延ばしにしがちですが、遺品整理などの片づけ専門会社「ユアス片付けサポート」に1本電話をするだけで、経験豊富なスタッフが丁寧に手際よく行います。生前整理や空き家・ゴミ屋敷が丁寧な手際よく行います。

8月31日(木)まで「トゥデイを見た」の一言で、処分費用20%オフ! 対応エリア 神奈川県、東京都 ※見積もり無料

遺品整理士 第1502822、産業廃棄物収集運搬 許可番号01400203564、古物商許可 神奈川県公安委員会 第451410007090



横浜市都筑区大熊町71の3  
TEL 0120-2143-17  
午前9時~午後8時。無休

### イベント 7月14日~23日「サマープレゼントセール」 銀柳街と銀座街で

JR川崎駅東口の銀柳街と銀座街では7月14日(金)から23日(日)までサマープレゼントセールを開催します。

参加店舗で買い物や飲食をすると500円ごとに抽選補助券がもらえ、4枚集めると、福引抽選会で1回抽選ができます。空くじなし。

15日(土)から17日(月・祝)までの午前11時~午後4時、銀座街では夏の訪れを楽しむイベントを実施します。川崎大師風鈴市の風鈴展示や、手作りうちわのワークショップ(無料)も、カフェやスイーツのキッチンカーが登場するほか、お茶の専門店「浜佐園」のかき氷販売やお茶の詰め放題があります(有料)。

詳細は銀柳街のHP(右記QRコード)から。



銀柳街では7月15日~17日に手作りうちわのワークショップなども

川崎銀柳街事務所  
TEL 044-233-1666

## ホテル開業60周年記念カウントダウン 夏フェス

恒例の夏祭りイベント 家族みんなで楽しめる

入場無料 2023/8/5 SAT & 6 SUN

【会場】川崎日航ホテル宴会場

<b>11F</b> 10:00~17:00 (最終入場 16:30)	<b>12F</b> 11:00~16:30 (最終入場 16:00)
-------------------------------------	-------------------------------------

**縁日体験ブース**  
スーパーボールや射的、輪投げなど、楽しい縁日が盛りだくさん!  
地元企業と一緒に夏フェスを盛り上げます!  
夏休み自由研究のヒントになるワークショップや楽しいゲームなどお子様から大人まで楽しめます  
※イベントにより開催時間が異なります。詳細はHPでご確認ください。

**フードコート**  
夏祭り定番メニューから、オムライスやカレーなどホテルならではのメニューが並びます

**ダンスパフォーマンス**  
地元で活躍するダンスチームがパフォーマンスを披露!

フードコート&縁日体験ブース 共通金券チケット 1枚100円から当日販売

川崎日航ホテル 〒210-0024 川崎市川崎区日進町1 (JR川崎駅中央東口より徒歩1分・京急川崎駅より徒歩5分)  
宴会予約直通 受付10:00-17:00 TEL.044-244-4441  
詳細はHPをご確認ください >> www.kawasaki-nikko-hotel.com/ 夏フェスサイト >>

## 銀柳街 銀座街 SUMMER RESENT SALE!

総額 2,000,000円

サマープレゼントセール 2023 7/14(金)-23(日)

11:00~18:00 会場 銀柳街事務所

お買い物・お食事券	お買い物・お食事券	お買い物・お食事券
<b>特等</b> 20,000円分 [10名様]	<b>1等</b> 5,000円分 [30名様]	<b>2等</b> 1,000円分 [200名様]
<b>3等</b> 500円分 [600名様]	<b>4等</b> 100円分 [11,000名様]	<b>5等</b> ポケットティッシュ

特別賞  
◆フロントレ観戦ペアチケット他関連グッズ [12名様]  
◆「備えま賞」防災用品非常食1セット [100名様]

問合せ先:銀柳街事務所 TEL.044-233-1666

困ったときの法律相談Q&A

Q 夫、子ども2人と川崎に住んでいます。住まいは15年前に他界した義父の名義のままです。義母は10年前に他界しました。夫には妹がおり、結婚して地方にいます。夫は長男なので私たちがこの家を継ぐ予定です。相続登記が義務化されると聞きましたが、登記をしなければならないのでしょうか。



小山明子司法書士

A 義理のお父さん、お母さんが亡くなった時に名義変更の登記をせずに過ぎてきたのですね。今のところ妹さんも合意の上であれば、あなたたちがその家に住んでいるのだと思います。早く名

義変更をした方がよいでしょう。名義変更には、相続人との協議が必要で、今はご主人と妹さんの間の遺産分割協議によって相続登記ができますが、時間が経過し相続関係が変わってくる、手続きが煩雑になってきます。万が一妹さんが亡くなったたりしたら、妹さんの代わりにその夫や子が協議に参加することになり、法定相続分を金銭で要求してしまう可能性もあります。

また、兄妹のどちらかが認知症になると、自分ではんこを押せなくなるので、成年後見という手続きも必要になります。ですから皆さまが元気なうちに名義変更をしておくように思います。

「司法書士小山事務所」  
司法書士・小山明子  
川崎区宮前町8の15  
☎044(211)2811

お葬儀なんでもQ&A

Q 喪服が古くなってきたので新調したいと考えています。どのような基準で選べばよいのでしょうか。

A もともと喪服は遺族のみが着るものでしたが、明治時代以降、弔問時の服装が統一されていき、葬儀に参列する際の服装を喪服と呼ぶようになり、喪服には大きく分けて「正喪服」「準喪服」「略喪服」があります。故人に近い立場での参列でも、準喪服ならば問題ないといえる場合が多いので、準喪服を選べば無難があります。男性の準喪服は、セミアカブ



水田明彦1級葬祭ディレクター

マルウェアかブ

ラックスーツに黒ネクタイを結び下げにします。シャツは白、靴下・靴・ベルトは黒でそろえます。女性はワンピース、アンサンブルのいずれかで、パンツスーツでもよいとされます。袖丈は五分から長袖、スカートは膝からふくらはぎまで、レースやフリル、リボンも派手にならないければよいとされます。

喪服は何度も買い替えるものではないので長く着用できるデザインがおすすめです。葬儀はいつあるかわかりません。そのときになって慌てることのないよう、喪服は時間があるときに選びましょう。折を見て、お手入れもしてください。

「家族葬のセレモニーハウス」  
厚生労働省認定  
1級葬祭ディレクター・水田明彦  
川崎区田島町12の9  
☎044(309)0525

秋山みつる眼科 土日診療
www.aimikai.com
診療時間: 午前 9:30~12:30, 午後 14:30~18:30
(土日午後は14:00~17:00)
休診日: 木曜日・祝日
◆各種保険取扱 ◆予約優先
みつるを! 横浜市鶴見区矢向5-9-23 健ナビメディカルモール2階
☎045-570-3260 駐車場21台

医療法人 健希会 045-570-4112
あいはらクリニック
あいはらクリニック 皮膚科 形成外科
8月診療カレンダー
休診日: 木曜日、日曜日、祝日 ※土曜日 午後は手術(予約制)
横浜市鶴見区矢向5-9-23 健ナビメディカルモール3F

お米の薬用オールインワンが、本気のシミ対策を求める女性に大好評! 薬用美白ジェル
お米の美肌力でシミもハリも!
注目集めるお米とチカラ発酵の
長年悩んだシミのケアが...
豊潤な潤いで、美白美人に!
艶やかなハリ肌を体験!
年寄りには見られたくない「ツヤツヤな肌を思い出したい」
年を重ねるとこれでもかと悩みの種が増えてくる年齢肌...
ハリ不足や長年のシミの悩ましさもこれ一つでつるりん美白美人に!
乳酸菌で発酵させたお米で作った美白オールインワンジェル
シミやハリ不足が気になる方におすすめなのが、なごころ化粧品のオールインワンジェル「白玉美白」。乳酸菌で発酵させた国産のお米を原料に作った上質なエイジングケアコスメ。これぞ日本のチカラ「発酵」と「お米」の美肌力をギュッと凝縮。コクがあってぷるっとしたゲルクリームはすっと浸透して、年齢肌に濃厚なハリや透明感をもたらします。
シミやハリ不足もこれひとつで対応!
丹波篠山で有機栽培米ぬかのエッセンスを配合。
特製の米エッセンスは、丹波篠山で有機栽培されたお米からとった米ぬかエキスに、米セラミド・コメ発酵液を配合。年齢肌に豊潤なうるおいをもたらすのが大きな特徴。そのため、メラニンの生成をおさえる美白有効成分のプラセンタなどが、角質層までたっぷり美肌成分を届けてくれるのです。長年のシミやハリ不足でもう年寄りには見られたくない、いつまでも若々しくみられたいという方におすすめです。
通販限定! 初回半額でお試し
白玉美白30gサイズ 2,475円(税込)が通販で初めてご購入の方限定で50%OFFの1,238円(税込)。3個購入なら送料無料! お1人様3個まで
申込番号: 45-1223 年齢を重ねてもいつまでも若々しく!
TEL: 0120-339-311 FAX: 03-3901-5110
(9時~21時 年中無休) (24時間受付)
\*代金引換で約1週間お届け\* 通常送料660円(税込) \*関グリーン・フローション〒115-0045 東京都北区赤羽1-35-2 \*FAX・はがき注文は商品名・個数・〒住所・氏名・電話番号・45-1223係 \*返品は未開封で8日以内(返送料はお客様負担)

**補聴器メーカー6社の聴き比べが可能**

**知識と経験が豊富な補聴器専門店**

**購入後のアフターケアも充実**

**川崎駅東口 ヒヤリングセンター神奈川**

川崎本店で行われた補聴器セミナーの様子

東京新聞の購読・試読のお申し込みは

「目立たない補聴器」の専門店「ヒヤリングセンター神奈川」では、川崎本店で「補聴器が初めての人」に向けたイベントを開催します(事前予約制)。

創業35周年の同社では海外メーカー6社を扱っているため比較試聴が可能。「一人一人の心の声に寄り添う」をモットーに、高い技術で対応します。マスクや眼鏡の着脱時にも外れにくい「オーダーメイド耳穴型補聴器」が人気で、電池交換の煩わしさを軽減した充電式モデルも。同店で購入すれば、修理時の代替え機は何度でも無料で借りられます。店舗はJR川崎駅東口の本店以外に、横浜市西区の横浜新都市ビル(そごう)9階に横浜プレミアムラウンジも。購入時に来店が難しい場合は在宅訪問サービスも利用できます。医療費控除・助成金についての相談も受け付け。毎日使う補聴器は、定期的なメンテナンスが不可欠なこ

大人気のイヤフォン型補聴器

シグニア・アクティブ

店頭で試聴受け付け中!

シグニア補聴器の大人気機種「シグニア・アクティブ」は、今までの補聴器のイメージを覆す、まるでワイヤレスイヤフォンのよ



「シグニア・アクティブ」は充電式の補聴器。電池入れ替えの手間もいらず、取り扱いも簡単です

うな、スタイリッシュなデザイン。イヤフォン型補聴器。幅広い世代から支持されています。自動で環境を認識する超広角の音響センサー搭載で、自動的に最適な音に調整。充電は充電ケース(バッテリー内蔵)にセットするだけです。ポケットサイズなので外出先でも気軽に補聴器の着け外しが可能。スマートフォンで音の調整もできます。



イヤフォンのような形にシグニアの音響技術を集約。鮮やかな音で聞こえをサポートします

3Dスキャンでより小さい型に



他店では大きな型しかできなかった補聴器でも、3Dスキャンすればより小さく作成可能。3Dスキャンを使っている店は、市内では川崎本店のみです(実施日は下記参照)

# 補聴器が初めての人向けイベント開催

予約は川崎本店まで

ミニセミナー スケジュール

7/19(水)・26(水) ①午前10時から ②午後2時から(要予約)

3Dスキャン 体験会

7/21(金) 午前10時～午後3時(要予約)

メーカーの技術担当者が、▷聞こえの仕組み▷言葉を聞き取ることの重要性▷難聴と認知症▷補聴器と集音器の違い、といったテーマについて解説します。実際に補聴器を試聴しながらの参加も可能です。

短時間で耳型を自動計測する最新の3Dスキャナーを体験。購入前に自分の耳の形、大きさを理解することで、自分に合った補聴器を知ることができます(上部に3Dスキャンで作成した型の画像あり)。

耳穴型補聴器 「疑似」体験会

7/18(火) 午前10時～午後3時(要予約) 写真の耳型の色は体験会用のものです



耳掛け型補聴器を使い、実際に耳型を採ってその場で加工・調整し、本来その場では試すことのできない耳穴型補聴器の装着感を特別に体験することができます。

こんな人にお勧め

- 聞き返すことが増えた
- 3～4人での会話が聞こえにくい
- テレビの音が聞こえづらい
- 補聴器をすでに使っている人も参加OK

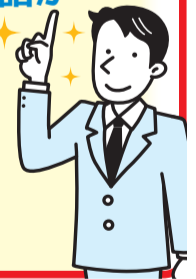

## ヒヤリングセンター神奈川 川崎本店

☎044(222)9354

住所:川崎区駅前本町5-3 KOWA川崎駅前ビル4階 営業時間:午前10時～午後5時 日・月曜、祝日定休

完全予約制

ヒヤリングセンター神奈川 KOWA川崎駅前ビル4F (アコムの赤い看板が目印です)

地下街アゼリア 27番出口近

JR川崎駅 徒歩2分!

認定補聴器店 全店、徹底した新型コロナウイルス対策を実施

川崎本店 (近隣多数Pあり) ☎044-222-9354 川崎区駅前本町5-3 KOWA川崎駅前ビル4階 営業時間 10:00～17:00 / 定休日 日曜日・月曜日・祝日

地域の皆様に支えられ 創業平成元年 | ご予約の上ご来店ください

創業35周年 ヒヤリングセンター神奈川 きこえの相談窓口

補助金、助成金のご相談承ります。

安心のアフターケアが自慢 補聴器は購入してからが大事なお付き合い

①30日以内返品OK ②60日以内交換OK ③認定補聴器技能者在籍④故障時、代替器無償 ⑤無金利12回分割

取り扱いメーカー

シグニア Signia Life sounds brilliant.

オーティコン Oticon life-changing technology

ベルトーン Beltone

ユニトロン Unitron

フォナック Phonak life is on

GNリサウンド ReSound GN

本紙掲載の記事・写真などを無断で複製・転載を禁じます(私的利用の場合を除く)。 ©中日新聞東京本社(東京新聞TODAY)2023